ARTIMA
MÉTÉOR
MENSUEL
SCIENCE FICTION
N° 60
LE SATELLITE "V.13" NE REPOND PLUS
40 F

LE SATELLITE V 13 NE REPOND PLUS
TEXTES DE LORTAC.
... «SPACE GIRL», LA FUSÉE TERRIENNE INTERPLANÉTAIRE D'EXPLORATION, AYANT À SON BORD LE DOCTEUR SPENCER, SPADE ET TEXAS, SE DIRIGEAIT VERS LA TERRE OÙ SON ÉQUIPAGE ALLAIT PRENDRE UNE PERMISSION DE DÉTENTE, LORSQUE...
... LA SONNERIE DU PHONOSCOPE À LONGUE DISTANCE RETENTIT.
ALLÔ... ICI AMIRAL CORBETT, CHEF DE LA DIRECTION INTERSIDÉRALE DE WASHINGTON. J'APPELLE «SPACE GIRL»... ALLÔ, «SPACE GIRL»...
ALLÔ, ICI SPENCER, COMMANDANT DE «SPACE GIRL»... J'ÉCOUTE, AMIRAL.
SPENCER, LE SATELLITE ARTIFICIEL V. 13 NE RÉPOND PLUS À NOS APPELS PAR RADIO, ET NOUS SOMMES SANS NOUVELLES DE L'ASTRONEF X 230 QUI DEVAIT LE RAVITAILLER...
CE SATELLITE D'AVANT-GARDE, LE VANGUARD 13, SE TROUVE OU PRESQUE SUR VOTRE TRAJET DE RETOUR. VISITEZ-LE, ET INFORMEZ-MOI DE CE QUI S'Y PASSE. TERMINÉ.
À VOS ORDRES AMIRAL.
SPENCER, TEXAS... J'AI REÇU L'ORDRE DE PASSER PAR LE SATELLITE V 13, DONT ON EST SANS NOUVELLES. CE PETIT DÉTOUR VA RETARDER NOTRE ARRIVÉE SUR TERRE...
UN «PETIT DÉTOUR» DE QUELQUE CENT MILLE KILOMÈTRES! SANS PARLER DES COMPLICATIONS POSSIBLES... CE N'EST PAS ENCORE LA SEMAINE PROCHAINE QUE NOUS REVERRONS NEW-YORK!...
TEXAS, NOUS DEVONS OBÉIR SANS RÉCRIMINER. NOTRE PERMISSION N'EST QUE RETARDÉE, VOILÀ TOUT! POUR L'INSTANT, IL NOUS FAUT CHANGER DE CAP.
JE METS EN ROUTE LE DÉTECTEUR ÉLECTRONIQUE DE TRAJECTOIRE POUR DÉTERMINER CELLE QUE NOUS ALLONS SUIVRE.
ET «SPACE GIRL» SE DÉROUTANT AUSSITÔT, SE DIRIGEA VERS LE SATELLITE DONT L'INEXPLICABLE SILENCE INQUIÉTAIT LES AUTORITÉS TERRIENNES.
2

© ARTIMA 1958

ET, DEUX JOURS PLUS TARD...
COMMANDANT, NOTRE RADAR A DÉTECTÉ LE SATELLITE... NOUS APPROCHONS!
OUI, MAIS DE LONGUES HEURES SE PASSERONT ENCORE AVANT QUE NOUS PUISSIONS L'APERCEVOIR SUR L'ÉCRAN PANORAMIQUE! ESSAYONS DE LE CONTACTER AU PHONOSCOPE.
ALLÔ! ICI LA FUSÉE «SPACE GIRL» J'APPELLE LE SATELLITE ARTIFICIEL V 13... ALLÔ, V 13, M'ENTENDEZ-VOUS?
AUCUNE RÉPONSE! J'APPELLE POURTANT SUR LA LONGUEUR D'ONDES ATTRIBUÉE À CE SATELLITE!
INSISTEZ! DE TOUTE FAÇON, NOUS VERRONS BIENTÔT L'OBJET EN QUESTION... ET ALORS...
EN EFFET, PLUSIEURS HEURES APRÈS...
ENFIN! VOICI V 13!... .... MAIS IL EN MANQUE UNE PARTIE... IL EXISTE UNE COUPURE DANS CET ANNEAU!
DÉGÂTS CAUSÉS PAR UNE EXPLOSION INTERNE, PEUT-ÊTRE?
OU PAR SUITE D'UNE RENCONTRE AVEC UN GIGANTESQUE MÉTÉORITE?
JE NE CROIS PAS; UN TEL ACCIDENT AURAIT PRODUIT UN TROU AUX BORDS DÉCHIQUETÉS, TANDIS QUE CETTE LACUNE EST AUSSI NETTE QU'UN TRONÇON DÉCOUPÉ AU CHALUMEAU!
LANÇONS UN SUPRÊME APPEL... ALLÔ! V 13? ICI, «SPACE GIRL», QUI CROISE DEVANT VOUS... ALLÔ, V 13?
RIEN! TOUJOURS RIEN! QUELQUE CATASTROPHE A DÛ SE PRODUIRE! POUR EN AVOIR LE CŒUR NET, IL FAUT ABORDER CE SATELLITE, QUI SEMBLE UNE ÉPAVE ABANDONNÉE!

NOUS ALLONS Y PÉNÉTRER PAR LE GOULOT D'ACCÈS: ESPÉRONS QUE RIEN N'EN OBSTRUERA L'ENTRÉE!
PAR UNE MANŒUVRE HABILE, SPENCER RÉUSSIT À FAIRE FRANCHIR CE COULOIR À « SPACE-GIRL », ET À L'IMMOBILISER DEVANT LE « SAS » D'ENTRÉE.
LA COQUE DU SATELLITE ÉTANT OUVERTE, PEUT-ÊTRE L'AIR INTÉRIEUR S'EST-IL ÉCHAPPÉ? METTONS DONC NOS SCAPHANDRES, AFIN DE PARER À L'ASPHYXIE.
IL EST PEU PROBABLE QUE DES GENS MAL INTENTIONNÉS SE TROUVENT ICI... IL LEUR AURAIT ÉTÉ FACILE DE DÉTRUIRE NOTRE FUSÉE LORS DE SON APPROCHE. NÉANMOINS, ARMONS-NOUS, PAR PRUDENCE.
ALLONS, TEXAS, LAISSEZ-MOI PASSER DEVANT... JE SUIS LE CHEF, QUE DIABLE!
EXACT, COMMANDANT, C'EST POURQUOI VOTRE PERSONNE EST PLUS PRÉCIEUSE QUE LA MIENNE!
CHAQUE FOIS QUE J'ENTRE ICI, J'AI L'IMPRESSION D'ÊTRE SI LÉGER QUE JE VAIS M'ENVOLER!
POUR CRÉER ARTIFICIELLEMENT UNE PESANTEUR, CE SATELLITE TOURNE SUR LUI-MÊME EN 22 SECONDES... MAIS CELA NE DONNE QUE L'ÉQUIVALENT DU TIERS DE LA PESANTEUR TERRESTRE!
ET DANS LA PREMIÈRE PIÈCE VISITÉE...
C'EST JOHNSON, LE SECOND OFFICIER. JE LE RECONNAIS... EST-IL ENDORMI, OU BIEN?...
NON: SON CŒUR BAT FAIBLEMENT. QU'EST-IL ARRIVÉ?... ASPHYXIE CONSÉCUTIVE À L'ÉCHAPPEMENT DE L'AIR?...
MAIS CE N'EST PAS CELA: L'AIR CIRCULE, ON RESPIRE NORMALEMENT ET VOUS POUVEZ ÔTER VOS CASQUES: CONTINUONS L'INSPECTION.
IL Y AVAIT ICI UNE GARNISON DE VINGT-QUATRE HOMMES... VISITONS TOUS LES LOCAUX.

TOUS LES OCCUPANTS SONT PLONGÉS DANS UNE SORTE DE LÉTHARGIE !
COMMENT LES EN FAIRE SORTIR ?...
LES MOYENS LES PLUS SIMPLES SONT PARFOIS LES MEILLEURS... FAISONS RESPIRER DES SELS À CE DORMEUR !
AAAT... CHOUM !
IL ÉTERNUE... MAIS SE REMET AUSSITÔT À RONFLER ! ESSAYONS AUTRE CHOSE.
CHATOUILLONS-LUI LA PLANTE DES PIEDS ! IL SE MET À RIRE... MAIS SANS S'ÉVEILLER !
PEUT-ÊTRE QU'UNE BONNE DOUCHE ?
IL S'ÉBROUE... ET DORT DE PLUS BELLE !
RECOURONS À DES MOYENS MOINS RUDIMENTAIRES... TEXAS, ALLEZ PRENDRE MA TROUSSE MÉDICALE DANS LA FUSÉE.
UNE PIQÛRE DE CAFÉINE LEUR DOPERA LE CŒUR. COMMENÇONS PAR LE COMMANDANT HIGGINS.
AH !... IL SE RANIME !
HULLÔÔ, C'EST VOUS, SPENCER ? LA VIE EST BELLE, VIEUX CAMARADE ! JE VOUS JOUE LE COCKTAIL EN 100 POINTS AU BILBOQUET.
DE GRÂCE. CESSEZ CE JEU, ET DITES-MOI QUEL DRAME S'EST PASSÉ ICI !...
25... 26... 27... JE VAIS GAGNER HAUT LA MAIN !
IL EST DEVENU FOU !... RANIMONS LES AUTRES, IL FAUT À TOUT PRIX SAVOIR CE QUI LEUR EST ARRIVÉ !
QU'EST-CE QUI VOUS A MIS DANS CET ÉTAT ? RÉPONDEZ-MOI... MAIS RÉPONDEZ VITE !
LAISSEZ-MOI TRANQUILLE !
5

UN À UN, LES VINGT-QUATRE MEMBRES DE L'ÉQUIPAGE SONT PAREILLEMENT TIRÉS DE LEUR SOMMEIL, MAIS...
AH ÇA !... ILS DÉRAILLENT TOUS !
DOCTEUR SPENCER, VOS PIQÛRES ONT RÉELLEMENT FAIT D'EUX... DES PIQUÉS ! TOUS CES GARS-LÀ SONT DÉRANGÉS ET NE NOUS RENSEIGNERONT PAS... IL N'Y A RIEN À EN TIRER !
PARCOURONS LE SATELLITE, À LA RECHERCHE DE QUELQUE INDICE QUI NOUS RÉVÈLE QUEL DRAME S'EST PASSÉ ICI.
C'EST AU DELÀ DE CETTE CLOISON ÉTANCHE QUE COMMENCE LE TROU : LÀ ÉTAIENT LES CANONS ET LES MUNITIONS ATOMIQUES... TOUT A DISPARU !
OUI... ON A PUREMENT ET SIMPLEMENT DÉBOULONNÉ LA PARTIE MANQUANTE !..
...ET LE DISPOSITIF DE SÉCURITÉ, QUI FERME AUTOMATIQUEMENT LES PETITES OUVERTURES, A JOUÉ, RÉPANDANT UN PLASTIQUE QUI DURCIT INSTANTANÉMENT ET EMPÊCHE TOUTE FUITE D'AIR : C'EST CE QUI A SAUVÉ L'ÉQUIPAGE DE L'ASPHYXIE !
PRENONS CET ASCENSEUR QUI VA DU DÔME AUX SOUTES... TIENS ? IL NE FONCTIONNE PLUS ! LA PORTE NE PEUT S'OUVRIR, ET POURTANT L'ÉLECTRICITÉ N'EST PAS COUPÉE... LES LAMPES S'ALLUMENT !
À MOI !... AU SECOURS !
UN ACCIDENT S'EST PRODUIT LÀ... QUELQU'UN DOIT ÊTRE COINCÉ SOUS CET ASCENSEUR !
MAIS POURTANT, NOUS AVONS RANIMÉ LES VINGT-QUATRE MEMBRES DE L'ÉQUIPAGE... CET ACCIDENTÉ SERAIT DONC UN HOMME EN SURNOMBRE ?

DESCENDONS PAR CETTE ÉCHELLE DE SECOURS, ET ALLONS RETROUVER CET INCONNU.
ET, ARRIVÉS EN BAS...
À MOI! JE SUIS PRIS SOUS L'ASCENSEUR!
UN FIL A DÛ ÊTRE COUPÉ... LE TEMPS DE LE RÉTABLIR, ET NOUS POURRONS VOUS DÉGAGER.
BIENTÔT EN EFFET...
LÀ, ÇA Y EST! L'ASCENSEUR REMONTE. ATTENDEZ POUR VOUS RELEVER, QUE J'AIE OUVERT LA PORTE.
OH!... UN HOMME BLEU!
HAUT LES MAINS, OU JE VOUS ABATS!...
JE COMPRENDS VOTRE SURPRISE: JE SUIS ORIGINAIRE DE LA PLANÈTE ORTIS, OÙ VIT UNE HUMANITÉ DIFFÉRENTE DE LA VÔTRE... MAIS RASSUREZ-VOUS, JE VIENS EN AMI!
COMMENT AVEZ-VOUS APPRIS NOTRE LANGUE?
EN SUIVANT DES COURS PAR CORRESPONDANCE
QUI ÊTES-VOUS ET QUE FAITES-VOUS LÀ?
JE ME NOMME TARGAL, ET MON AVENTURE EST TOUTE UNE HISTOIRE! MAIS AVANT DE VOUS LA CONTER, IL ME FAUT REPRENDRE DES FORCES, CAR...
IL S'ÉVANOUIT!
AU FAIT, IL EST PEUT-ÊTRE BLESSÉ!
FAISONS-LUI BOIRE CE CORDIAL...
MERCI!... ÇA VA MIEUX... JE N'AI AUCUNE BLESSURE, MAIS JE SUIS RESTÉ PENDANT PRÈS DE 72 DE VOS HEURES COINCÉ SOUS CET ASCENSEUR.
INSTALLEZ-VOUS DANS CE FAUTEUIL ET, SI VOUS LE POUVEZ, DITES-NOUS BRIÈVEMENT CE QUI S'EST PASSÉ ICI: NOUS VOUS ÉCOUTONS.

SUR ORTIS, MA PLANÈTE NATALE, VIVENT DEUX RACES RIVALES: LES CULORINGIENS ET LES ZINOPANTES... LES PREMIERS, QUI DOMINENT LA POLITIQUE, SONT VERTS, ALORS QUE LES SECONDS DONT JE SUIS, SONT BLEUS.
ÉTANT UN TECHNICIEN DES ARMES NUCLÉAIRES, J'AI ÉTÉ ENRÔLÉ DE FORCE DANS UN COMMANDO D'HOMMES VERTS, CHARGÉ D'UNE MISSION DE RECONNAISSANCE...
OUI, TARGAL... QUE ÇA VOUS PLAISE OU NON, VOUS VENEZ AVEC NOUS! C'EST BEAUCOUP D'HONNEUR POUR UN HOMME D'UNE CLASSE INFÉRIEURE!
AU MOINS, GÉNÉRAL RODAX, PUIS-JE CONNAÎTRE LE BUT ASSIGNÉ À L'EXPÉDITION DONT JE FERAI PARTIE CONTRE MA VOLONTÉ ?
VOUS SAVEZ QUE NOUS VOULONS LIBÉRER LA PLANÈTE TERRE, ET JE SUIS CHARGÉ D'EXPLORER UN SATELLITE TERRIEN, POUR JUGER DES CONNAISSANCES SCIENTIFIQUES DE CES GENS-LÀ: SIMPLE MISSION D'INFORMATION.
LE SATELLITE CHOISI EST LE V 13, LE PLUS PROCHE D'ORTIS: À PEINE À QUINZE JOURS DE NAVIGATION INTERSIDÉRALE. NOTRE PLAN EST DRESSÉ.
VOYEZ CET ASTRONEF, LE X 230... C'EST UN DE CEUX QUI RAVITAILLENT TRIMESTRIELLEMENT LE V 13: NOUS PROJETONS DE NOUS EN EMPARER À SON PROCHAIN VOYAGE...
MAIS CE N'EST PAS À VOUS, SPÉCIALISTE DES ARMES NOUVELLES, QUE JE DÉSIGNERAI CELLE QUE NOUS COMPTONS EMPLOYER !
SANS DOUTE, MON GÉNÉRAL, UTILISEREZ-VOUS VOTRE RAYON ZYGOTOPIQUE ZKO QUI, À TRAVERS TOUS BLINDAGES, ATTEINT LE CERVEAU DES ENNEMIS ET LES FRAPPE DE SÉNILITÉ ?
QUELQUES JOURS PLUS TARD, LE DÉPART EUT LIEU.
TARGAL, JE SAIS AVEC QUELLE RÉPUGNANCE VOUS VOUS JOIGNEZ À NOTRE ÉQUIPE... MAIS JE VOUS TIENDRAI À L'ŒIL ET SI VOUS TRAHISSEZ, MALHEUR À VOUS!

COMMENT! VOUS ALLEZ NAVIGUER SOUS LE PAVILLON MARTIEN?
RUSE CLASSIQUE: LES MARTIENS SONT DE GRANDS AMIS DES TERRIENS!
TOUT EST PARÉ, ET DANS HUIT JOURS NOUS ALLONS SURPRENDRE L'ASTRONEF TERRIEN DE RAVITAILLEMENT QUI SE REND À V13.
ET, AU JOUR DIT...
L'ASTRONEF ATTENDU PARAÎT SUR L'ÉCRAN DU RADAR... QU'ON ÉMETTE UN CHAMP DE BROUILLAGE ANTI-RADAR POUR ÉVITER D'ÊTRE REPÉRÉS NOUS-MÊMES!
TROP TARD! LA LAMPE DU PHONOSCOPE S'ALLUME: CE SONT SANS DOUTE CES TERRIENS QUI VEULENT NOUS PARLER
EN EFFET...
ALLÔ, ICI ASTRONEF TERRIEN X230, EN ROUTE VERS SATELLITE ARTIFICIEL V13. QUI ÊTES-VOUS?
FUSÉE MARTIENNE DZ 468, EN ROUTE VERS LA BASE 23 DE MARS
OUI, J'APERÇOIS VOS COULEURS PHOSPHORESCENTES. EH BIEN, BON VOYAGE, CAMARADES MARTIENS!
BON VOYAGE, CAMARADES TERRIENS!
MAINTENANT, BRAQUEZ SUR EUX LE PROJECTEUR DE RAYONS ZKO! COORDONNÉES: 45°18'-26°32'. DISTANCE: 25,650 KILOMÈTRES. RÉGLAGES EFFECTUÉS?
À CETTE DISTANCE ÉNORME, LE RAYON ZKO ATTEIGNIT L'ASTRONEF TERRIEN DONT LES ÉPAIS BLINDAGES NE PROTÉGÈRENT PAS LES OCCUPANTS.
ILS N'ONT NI RIPOSTÉ, NI PROTESTÉ PAR RADIO: DONC, LE COUP A PORTÉ, ILS SONT ANNIHILÉS! GOUVERNONS SUR EUX À TOUTE ALLURE, ET ABORDONS-LES.

ET BIENTÔT...
SI, PAR EXTRAORDINAIRE, UN DE CES TERRIENS EST ENCORE EN ÉTAT DE NOUS RÉSISTER... ABATTONS-LE !
MAIS NON! LE RAYON ZKO A PRODUIT SON EFFET, ILS DORMENT TOUS BIEN GENTIMENT! TRANSPORTEZ-LES DANS NOTRE APPAREIL, ET QUE TROIS HOMMES LES EMMÈNENT SUR ORTIS.
QUANT À MOI, AVEC LE RESTE DE L'ÉQUIPAGE JE VAIS PRENDRE LA PLACE DES ASTRONAUTES TERRIENS... ET EN ROUTE POUR LE SATELLITE V13!
MAIS, À MI-CHEMIN DU BUT...
MON GÉNÉRAL, LA LAMPE DU PHONOSCOPE CLIGNOTE... ON VEUT VOUS PARLER DEPUIS LE SATELLITE! BIEN QUE VOUS CONNAISSIEZ LEUR LANGUE, CES FONCTIONNAIRES HABITUÉS LES UNS AUX AUTRES DÉCOUVRIRONT LA SUPERCHERIE!
AUSSI NE SERAI-JE PAS ASSEZ BÊTE POUR ME MONTRER! JE VAIS DÉRÉGLER LE PHONOSCOPE, DE MANIÈRE À BROUILLER LA COMMUNICATION!
ALLÔ, ICI HIGGINS COMMANDANT DU SATELLITE V13... JE DEMANDE LE COMMANDANT DE L'ASTRONEF X 230... ALLO... C'EST VOUS, STÈVE? JE VOUS VOIS TRÈS MAL!
MON APPAREIL EST DÉRÉGLÉ... VOUS NE POURREZ METTRE MON IMAGE AU POINT
C'EST DONC ÇA!... ET JE NE RECONNAIS PAS NON PLUS VOTRE VOIX... PEU IMPORTE! QUAND COMPTEZ-VOUS ARRIVER ICI ?
DEMAIN, 20 H. 45 EXACTEMENT. TERMINÉ.
ET, LE LENDEMAIN...
NOUS VOICI PRÈS DU SATELLITE... ON NOUS ATTEND, ET LES LUMIÈRES S'ALLUMENT EN SIGNE D'ACCUEIL. FLANQUEZ-MOI À CES IDIOTS UNE BONNE DÉCHARGE DE RAYONS ZKO!...
L'ASTRONEF PÉNÉTRA SANS NUL OBSTACLE DANS LE GOULOT D'ACCÈS AUQUEL IL S'ADAPTAIT EXACTEMENT.

CES INDIVIDUS DOIVENT ÊTRE PLONGÉS DANS UNE PROFONDE LÉTHARGIE... NOUS ALLONS POUVOIR VISITER TOUTES LES INSTALLATIONS. VENEZ, TARGAL. JE COMPTE SUR VOUS POUR ÉTUDIER ET PHOTOGRAPHIER LEURS ARMEMENTS.
MAIS, À PEINE À BORD DU SATELLITE...
OCCASION UNIQUE DE DÉSERTER CETTE ARMÉE ABHORRÉE, ET D'AVERTIR LES TERRIENS DE CE QUE LES VERTS PROJETTENT CONTRE EUX! CHERCHONS UNE CACHETTE.
PRENONS CE MONTE-CHARGE... JE TROUVERAI CERTAINEMENT QUELQUE RECOIN POUR ME DISSIMULER.
MAIS CE N'EST PAS CE QUE JE CROYAIS!... C'EST UN ASCENSEUR! IL DOIT ÊTRE DÉRÉGLÉ CAR ME VOICI ENFERMÉ DANS SA CAGE... LA CABINE DESCEND VERS MOI! JE VAIS ÊTRE ÉCRASÉ!...
HEUREUSEMENT POUR TARGAL, LE CONSTRUCTEUR AVAIT PRÉVU LE CAS ET RÉSERVÉ DANS LE BAS UN ESPACE SUFFISANT POUR QU'UN CORPS HUMAIN PUISSE S'Y LOGER... MAIS FORT À L'ÉTROIT!
PENDANT CE TEMPS, RODAX...
FAUT-IL SUPPRIMER CES DORMEURS, MON GÉNÉRAL?
NON: À LEUR RÉVEIL, ILS NE COMPRENDRONT RIEN ET NOUS NE SERONS PAS SOUPÇONNÉS... UN MASSACRE ATTIRERAIT L'ATTENTION DE LA GALAXIE TOUT ENTIÈRE!
PHOTOGRAPHIEZ TOUS LEURS APPAREILS. MAIS OÙ DONC EST TARGAL? À LUI REVIENT LA TÂCHE LA PLUS IMPORTANTE, CELLE D'ÉTUDIER LES ARMEMENTS.
MON GÉNÉRAL, TARGAL RESTE INTROUVABLE!
TANT PIS... ALLONS, SANS LUI, INSPECTER LES ARMES OFFENSIVES ET DÉFENSIVES.
VOICI DONC LES FAMEUX CANONS ATOMIQUES... SEUL TARGAL AURAIT PU M'INITIER À LEUR FONCTIONNEMENT. CE MISÉRABLE ZINOPANTE VA NOUS JOUER QUELQUE TOUR!
IL N'Y A QU'UNE SOLUTION POUR S'EMPARER DU SECRET DE CES ENGINS: LES TRANSPORTER SUR ORTIS, OÙ NOS TECHNICIENS LES ÉTUDIERONT À LOISIR.

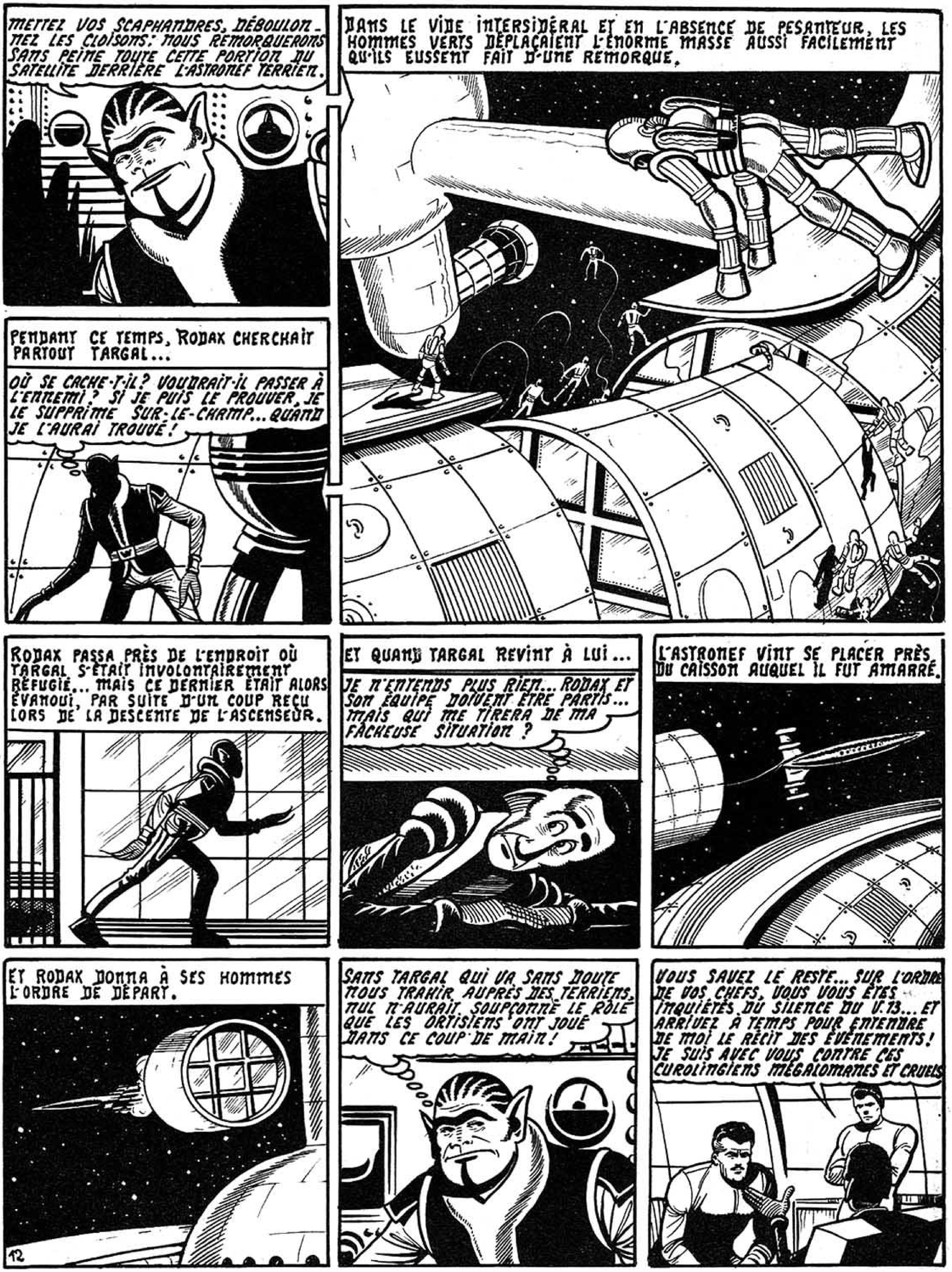
METTEZ VOS SCAPHANDRES, DÉBOULONNEZ LES CLOISONS: NOUS REMORQUERONS SANS PEINE TOUTE CETTE PORTION DU SATELLITE DERRIÈRE L'ASTRONEF TERRIEN.
DANS LE VIDE INTERSIDÉRAL ET EN L'ABSENCE DE PESANTEUR, LES HOMMES VERTS DÉPLAÇAIENT L'ÉNORME MASSE AUSSI FACILEMENT QU'ILS EUSSENT FAIT D'UNE REMORQUE.
PENDANT CE TEMPS, RODAX CHERCHAIT PARTOUT TARGAL...
OÙ SE CACHE-T-IL? VOUDRAIT-IL PASSER À L'ENNEMI? SI JE PUIS LE PROUVER, JE LE SUPPRIME SUR-LE-CHAMP... QUAND JE L'AURAI TROUVÉ!
RODAX PASSA PRÈS DE L'ENDROIT OÙ TARGAL S'ÉTAIT INVOLONTAIREMENT RÉFUGIÉ... MAIS CE DERNIER ÉTAIT ALORS ÉVANOUI, PAR SUITE D'UN COUP REÇU LORS DE LA DESCENTE DE L'ASCENSEUR.
ET QUAND TARGAL REVINT À LUI...
JE N'ENTENDS PLUS RIEN... RODAX ET SON ÉQUIPE DOIVENT ÊTRE PARTIS... MAIS QUI ME TIRERA DE MA FÂCHEUSE SITUATION ?
L'ASTRONEF VINT SE PLACER PRÈS DU CAISSON AUQUEL IL FUT AMARRÉ.
ET RODAX DONNA À SES HOMMES L'ORDRE DE DÉPART.
SANS TARGAL QUI VA SANS DOUTE NOUS TRAHIR AUPRÈS DES TERRIENS, NUL N'AURAIT SOUPÇONNÉ LE RÔLE QUE LES ORTISIENS ONT JOUÉ DANS CE COUP DE MAIN!
VOUS SAVEZ LE RESTE... SUR L'ORDRE DE VOS CHEFS, VOUS VOUS ÊTES INQUIÉTÉS DU SILENCE DU V.13... ET ARRIVEZ À TEMPS POUR ENTENDRE DE MOI LE RÉCIT DES ÉVÉNEMENTS! JE SUIS AVEC VOUS CONTRE CES CUROLINGIENS MÉGALOMANES ET CRUELS.

CERTES, VOUS POURREZ NOUS RENSEIGNER UTILEMENT! IL FAUDRAIT POURSUIVRE LES VOLEURS DE NOS CANONS... MAIS HÉLAS! FRAPPÉE PAR LE RAYON ZYGOTOPIQUE, LA GARNISON DE CE SATELLITE EST PLONGÉE DANS L'INCONSCIENCE!
ELLE Y RESTERAIT INDÉFINIMENT... SI JE NE CONNAISSAIS UN ANTIDOTE INFAILLIBLE À CET ÉBRANLEMENT MOLÉCULAIRE... L'INFIRMERIE ME PROCURERA LES PRODUITS NÉCESSAIRES À SA FABRICATION.
ALORS, HÂTONS-NOUS, ET COMMENÇONS PAR ADMINISTRER CE REMÈDE AU COMMANDANT.
OÙ SUIS-JE ?... QUE S'EST-IL PASSÉ ?
JE VAIS VOUS LE DIRE, HIGGINS... LE TEMPS PRESSE, LA SITUATION EST GRAVE!
QUAND LE COMMANDANT EUT ÉTÉ MIS AU COURANT...
MES CANONS DÉROBÉS! C'EST FANTASTIQUE!... IL N'Y A PAS UN INSTANT À PERDRE!
ON SE HÂTA DE FAIRE INGURGITER LE PRÉCIEUX ANTIDOTE À TOUTE LA GARNISON.
GÂTEUX!... NOUS AVONS TOUS ÉTÉ GÂTEUX! RAMENONS BIEN VITE L'ÉQUILIBRE DANS CES PAUVRES CERVEAUX DÉRANGÉS
ET DÈS QUE CHACUN EUT RECOUVRÉ LA RAISON...
MES AMIS, NOTRE HONNEUR EST ENGAGÉ! NOUS ALLONS MONTER LES DEUX FUSÉES DE COMBAT QUI SONT ICI EN PIÈCES DÉTACHÉES ET QUE LES ORTISIENS N'ONT HEUREUSEMENT PAS DÉCOUVERTES!
ET NOUS PARTIRONS À LA POURSUITE DE NOS VOLEURS DE CANONS. ILS ONT SUR NOUS DEUX JOURS D'AVANCE, MAIS NOS FUSÉES DE COMBAT SONT PLUS RAPIDES QUE L'ASTRONEF RAVITAILLEUR DÉROBÉ!... AU TRAVAIL!
MAINTENANT, AVISONS DE CES FAITS LES BUREAUX DE WASHINGTON. CAR C'EST UN « CASUS BELLI », UN CAS DE GUERRE INDISCUTABLE! ÉCOUTONS CORBETT...
HIGGINS, DONNEZ IMMÉDIATEMENT LA CHASSE AU GÉNÉRAL RODAX POUR LUI REPRENDRE LES PIÈCES D'ARTILLERIE VOLÉES, QUI SONT D'UN MODÈLE ULTRA-SECRET...
13

MAIS SACHEZ AGIR AVEC DIPLOMATIE! QUE CETTE OPÉRATION CONTRE DES CUROLINGIENS MARAUDEURS NE PUISSE PAS ÊTRE PRÉSENTÉE COMME UNE ATTEINTE À L'HONNEUR NATIONAL D'ORTIS!
EH BIEN... LE GRAND CHEF N'A PAS SEMBLÉ TROP BOULEVERSÉ!
SANS DOUTE NOS SERVICES D'ESPIONNAGE L'ONT-ILS INFORMÉ QUE LES ORTISIENS NE SONT PAS DES ADVERSAIRES BIEN DANGEREUX!...
MONTAGE ACHEVÉ, COMMANDANT: LE PLEIN DE CARBURANT EST FAIT. LES DEUX FUSÉES PRÊTES À DÉCOLLER.
PARFAIT.
SPENCER, NOUS SOMMES LES DEUX PLUS HAUT GRADÉS. JE VAIS PRENDRE LE COMMANDEMENT D'UNE FUSÉE, ET VOUS CELUI DE L'AUTRE.
D'ACCORD!
SPADE ET TEXAS, VOUS PARTEZ AVEC MOI DANS LA FUSÉE N°2, À LA POURSUITE DE RODAX.
NOUVEAU RETARD POUR NOS PERMISSIONS... MAIS IL Y AURA DU SPORT, PEUT-ÊTRE!
NON TEXAS: NOUS AVONS ORDRE D'ÉVITER LES COMPLICATIONS. INUTILE DE CARESSER L'ESPOIR DE DÉMOLIR QUELQUES-UNS DE CES CRÉTINS AMBITIEUX!
BON! ON NE VOUS LES ABÎMERA PAS, VOS FABRICANTS DE FAUSSE GLOIRE, CES CONQUÉRANTS DE LA SCIENCE PAR EFFRACTION!... ON LES RÉPRIMANDERA « AVEC DES FLEURS »!
TARGAL, RÉVÉLANT ALORS LE SECRET DES HOMMES VERTS...
LES ORTISIENS POSSÈDENT UNE ARME PUISSANTE: LE RAYON IKO, QU'ILS ONT EMPLOYÉE CONTRE VOUS. POUR S'EN DÉFENDRE, IL N'EXISTE QU'UNE PARADE DE MON INVENTION, NON ENCORE DIVULGUÉE...
C'EST UN LIQUIDE DONT VOICI LA FORMULE: IL REND TOUTE SURFACE QU'IL RECOUVRE ABSOLUMENT ÉTANCHE AU RAYON IKO. IL FAUT EN ENDUIRE VOS FUSÉES!
L'INVENTEUR FABRIQUA AUSSITÔT CE MÉLANGE DONT LES SOLDATS RECOUVRIRENT LES DEUX APPAREILS

ET TANDIS QU'UNE PARTIE DE LA GARNISON RESTAIT À BORD DU SATELLITE, LE RESTE S'EMBARQUA SUR LES DEUX FUSÉES.
TARGAL ÉTAIT DANS CELLE QUE COMMANDAIT SPENCER.
TENANT COMPTE DE L'AVANCE DE RODAX ET DE VOS VITESSES RESPECTIVES, J'AI CALCULÉ QUE NOUS DEVONS LE REJOINDRE D'ICI TROIS JOURS, VERS LA NEUVIÈME HEURE.
VOS MOTEURS SONT ABSOLUMENT SILENCIEUX, ET NE CAUSENT AUCUNE TRÉPIDATION... C'EST MERVEILLEUX!
PARCE QUE, POUR SORTIR DU SATELLITE, NOUS AVONS DÉMARRÉ SUR MOTEURS MAGNÉTIQUES, NOS RÉACTEURS RISQUANT D'Y PROPAGER L'INCENDIE.
MAIS À PRÉSENT QUE NOUS AVONS GAGNÉ LE LARGE, JE VAIS METTRE EN ROUTE LES RÉACTEURS NUCLÉAIRES... ÉCOUTEZ CE VACARME... VOYEZ PAR CE HUBLOT NOTRE PANACHE DE FUMÉE!
CEUX DE L'ÉQUIPAGE QUI N'ÉTAIENT PAS DE QUART DORMAIENT... CES DEUX JOURNÉES SANS INCIDENTS PARURENT INTERMINABLES AUX ASTRONAUTES...
VIVEMENT QU'ON LES VOIE ENFIN, CES CUROLINGIENS VERDÂTRES!...
MAIS, LE TROISIÈME JOUR...
ALERTE, COMMANDANT! NOS RADARS DÉTECTENT DEUX OBJETS DISTINCTS RAPPROCHÉS L'UN DE L'AUTRE.
C'EST PROBABLEMENT L'ASTRONEF VOLÉ, REMORQUANT LE TRONÇON DE SATELLITE. TÂCHEZ D'IDENTIFIER CES TACHES AVEC GROSSISSEMENT MILLE SUR L'ÉCRAN PANORAMIQUE.
BRAVO! PAS DE DOUTE, C'EST BIEN LÀ LE GIBIER QUE NOUS POURCHASSONS!

BRANLE-BAS DE COMBAT!... APPELEZ-MOI LE COMMANDANT HIGGINS AU PHONOSCOPE.
ALLÔ, HIGGINS... ÇA Y EST! NOUS AVONS RATTRAPÉ NOS VILAINS OISEAUX!
MOI AUSSI, JE LES AI DÉTECTÉS, J'ALLAIS VOUS APPELER.
SPENCER, JE VOUS RAPPELLE LES TOUS DERNIERS ORDRES DE CORBETT: STOPPER LES FUGITIFS, ET RÉCUPÉRER SANS REPRÉSAILLES.
JE SAIS... MAIS CE NE SERA PAS FACILE!
TOUT LE MONDE À SON POSTE! QU'ON ÉTENDE AUTOUR DE NOUS UNE ZONE DE PROTECTION.
ORDRE EXÉCUTÉ, COMMANDANT.
NOUS ARRIVERONS BIENTÔT À DISTANCE DE COMBAT... ET ALORS, UNE SEULE BORDÉE DE NOS CANONS DÉSINTÉGRATEURS...
TEXAS, JE VOUS RAPPELLE QUE NOUS NE SUPPRIMERONS PAS CES GENS, PRÉCIEUX OTAGES EN VUE DE L'ÉCHANGE DES PILOTES DU X 230, QU'ILS ONT EMMENÉS SUR ORTIS!...
LA LAMPE DU PHONOSCOPE CLIGNOTE... UN MESSAGE DE L'ENNEMI, JE PARIE...
ICI, GÉNÉRAL RODAX, SUR L'ASTRONEF TERRIEN X 230...
ICI, FUSÉE TERRIENNE DE CHASSE. NOUS VOUS TENONS, GÉNÉRAL! JE VOUS CONSEILLE DE VOUS RENDRE... Y ÊTES-VOUS DISPOSÉ?
NON PAS! VOICI MON ULTIMATUM: FAITES DEMI-TOUR, SINON JE VOUS BOMBARDE AVEC MON RAYON ZKO, ET VOUS METS TOUS HORS DE COMBAT!
VOUS NE POURREZ PAS, RODAX! LES DEUX FUSÉES SONT ENDUITES D'UN LIQUIDE PROTECTEUR DE MON INVENTION.
TU ESSAIES EN VAIN DE M'INTIMIDER, MISÉRABLE TRAÎTRE! JE LANCE LE RAYON ZKO!
DEUX PINCEAUX LUMINEUX D'UN ROUGE ÉCARLATE VINRENT BALAYER LES DEUX APPAREILS... MAIS SANS PRODUIRE AUCUN EFFET SUR LEURS OCCUPANTS!

HOURRA ! MON INVENTION A TRIOMPHÉ DU ZYGOTIPIQUE, DÉSORMAIS INOFFENSIF !... ET NOUS ALLONS TOUS TRÈS BIEN !
IGNORES-TU DONC, PAUVRE INCONSCIENT, QUE J'AI SU M'EMPARER DES CANONS ATOMIQUES DE TES AMIS TERRIENS ? TOURNÉS CONTRE VOUS, ILS VONT VOUS ANÉANTIR !
TU TE VANTES, RODAX ! TU ES INCAPABLE DE T'EN SERVIR. ET MOI SEUL POUVAIS T'INITIER À LEUR FONCTIONNEMENT !
PLUTÔT QUE DE NOUS LANCER DE VAINES MENACES, SONGEZ SURTOUT, RODAX, QUE NOUS AUSSI, NOUS POSSÉDONS DES ARMES NUCLÉAIRES... DONT NOUS CONNAISSONS LE MANIEMENT !
RODAX A COUPÉ LA COMMUNICATION ! MÉFIEZ-VOUS, CHEF ! ILS VONT TOUT TENTER POUR NOUS ANÉANTIR !
LANÇONS-LUI UNE BOMBE ÉCLAIRANTE, POUR LUI DONNER À RÉFLÉCHIR !
ALERTE ! IL NOUS ENVOIE DES TORPILLES FULGURANTES !
ESSAYEZ DE LES STOPPER PAR BARRAGES DÉSINTÉGRANTS.
CHAQUE FOIS QU'UNE TORPILLE RENCONTRE LE BARRAGE, ELLE DISPARAÎT AUSSITÔT, COMME EFFACÉE DU MONDE !
C'EST AINSI QU'IL FAUDRAIT «EFFACER» CE MISÉRABLE RODAX ! QUAND JE PENSE QUE POUR ÇA, IL SUFFIRAIT D'UN SIMPLE GESTE !...
ATTENTION, SPENCER ! RODAX TENTE DE NOUS ÉCHAPPER... IL AUGMENTE SA VITESSE !... DÉPASSEZ-LE, ET COUPEZ-LUI LA ROUTE : PRIS ENTRE DEUX FEUX, IL LUI FAUDRA SE RENDRE !
ENTENDU, HIGGINS !
IL NE VOUS LAISSERA PAS LE TEMPS D'EXÉCUTER LA MANŒUVRE, COMMANDANT ! JOUANT SA DERNIÈRE CARTE, IL NOUS ENVOIE DES BOMBES AU «DESTRUCTIUM» !
FORT HEUREUSEMENT, LE TIR ÉTAIT RÉGLÉ TROP COURT ET, DANS L'ÉTERNEL SILENCE DU VIDE SPATIAL, LES BOMBES EXPLOSAIENT EN AVANT DES FUSÉES, FORMANT D'ÉBLOUISSANTS SOLEILS MULTICOLORES.
17

QU'ON DRESSE UN ÉCRAN ANTI-RADIATIONS! LES COMPTEURS DE GEIGER ACCUSENT DÉJÀ UNE RADIOACTIVITÉ REDOUTABLE!
QUE CHACUN REVÊTE SA COMBINAISON PROTECTRICE.
ET BRANCHEZ LES «WALKIE-TALKIE» À L'INTÉRIEUR DE VOS CASQUES, POUR POUVOIR CONTINUER À COMMUNIQUER ENTRE NOUS.
ATTENTION! NOTRE FUSÉE EST PRISE DANS LES REMOUS D'UN ÉCLATEMENT PROCHE. ELLE TANGUE DANGEREUSEMENT.
CETTE FOIS... JE CROIS BIEN QUE RODAX NOUS A EUS!...
QUELQUES MINUTES APRÈS, TEXAS REPREND SES SENS ET, SE CROYANT SEUL SURVIVANT DANS LA FUSÉE...
À PRÉSENT, PLUS AUCUNE RAISON DE MÉNAGER CE GREDIN DE RODAX! JE VAIS LUI ENVOYER UN OBUS ATOMIQUE.
NON, TEXAS... CONFORMÉMENT AUX ORDRES, LE RAYON PARALYSANT SEULEMENT! NOUS DEVONS ÊTRE À BONNE DISTANCE...
EXCUSEZ, CHEF! JE VOUS CROYAIS MORT ET VOULAIS VOUS VENGER! À VOS ORDRES!
CETTE FOIS... QUE JE SOIS CHANGÉ EN SALADIER SI CES CUROLINGIENS DE MALHEUR NE SONT PAS FORCÉS D'ABANDONNER LA LUTTE!
EN EFFET, LE BOMBARDEMENT CESSE: SPENCER ET SES HOMMES SE RELÈVENT. ILS N'ONT REÇU QUE DES CONTUSIONS INSIGNIFIANTES.
HELLÔ, SPENCER, LE COMBAT EST FINI! C'EST VOUS QUI AVEZ RÉUSSI À PLACER AU BUT LE RAYON PARALYSANT?
OUI, NOUS AVONS ÉTÉ «CHAHUTÉS» PAR UNE BOMBE, MAIS TEXAS A PU NÉANMOINS MUSELER L'ENNEMI!...

MÉTÉOR N° 61 paraîtra en MAI

QUINZE JOURS PLUS TARD, LES DEUX FUSÉES ET L'ASTRONEF TERRIEN ATTERRISSAIENT ENSEMBLE SUR LE CHAMP D'AVIATION DE VARTOX, LA CAPITALE D'ORTIS.
MARFANG, LE PRÉSIDENT EN EXERCICE, ET SON GOUVERNEMENT ENTIÈREMENT COMPOSÉ DE CUROLINGIENS, ACCUEILLIRENT SOLENNELLEMENT LES TERRIENS.
MESSIEURS, AGRÉEZ NOS EXCUSES POUR CET INCIDENT FÂCHEUX, ET SOYEZ LES BIENVENUS.
JE VOUS LIVRE LE GÉNÉRAL RODAX ET SES SOLDATS, QUI, SANS PROVOCATION DE NOTRE PART, SE SONT EMPARÉS D'UN DE NOS ASTRONEFS, ONT FAIT L'ÉQUIPAGE PRISONNIER, ATTAQUÉ UN DE NOS SATELLITES, EMPORTÉ NOS CANONS ET BOMBARDÉ NOS FUSÉES LANCÉES À LEUR POURSUITE.
INUTILE DE VOUS DIRE QUE RODAX EST UN «DÉVIATIONISTE»!... SA FAUTE SERA CHÂTIÉE COMME ELLE LE MÉRITE!
RODAX, PRIS À PART EN UN BREF TÊTE-À-TÊTE AVEC LE PRÉSIDENT...
MAIS POURTANT... NE M'AVIEZ-VOUS PAS CONFIÉ CETTE MISSION D'INFORMATION ?
D'ESPIONNAGE DISCRET.. MAIS VOUS VOUS ÊTES FAIT PRENDRE! DONC, JE VOUS DÉSAVOUE ET VOUS IREZ EN PRISON!
JE ME VENGERAI!
SUR LE PASSAGE DU CORTÈGE PRÉSIDENTIEL, LA FOULE...
VIVENT LES TERRIENS! À BAS RODAX! À BAS LA GUERRE! VIVENT TARGAL ET LES ZINOPANTES!...
L'ÉQUIPAGE TERRIEN PRISONNIER FUT REMIS EN LIBERTÉ ET FÊTÉ PAR LES HOMMES BLEUS...
...DONT CERTAINS MÊME INVITÈRENT À LEUR TABLE SPADE ET TEXAS.
ILS SONT BIEN AIMABLES... DOMMAGE QUE LEURS GRENOUILLES À LA CONFITURE ET LEUR TAPIOCA GOÛT DE MORUE SOIENT SI MAUVAIS!...
AU BANQUET OFFICIEL, HIGGINS SE CONFORMANT AUX ORDRES...
RODAX VOULAIT LA GUERRE... NOUS CONSTATONS AVEC JOIE QUE VOUS L'AVEZ OFFICIELLEMENT DÉSAVOUÉ!

NOUS SOMMES DÉSIGNÉS POUR FAIRE DEVANT LES ORISIENS CES DÉMONSTRATIONS DE FORCE: M. TARGAL, PACIFISTE NOTOIRE, NOUS ACCOMPAGNERA.
ÇA VA ENCORE RETARDER NOTRE PERMISSION!...
HÉLAS! MAIS ELLE NE NOUS EN PARAÎTRA QUE MEILLEURE ENSUITE!
NOTRE PROGRAMME COMPORTE D'ABORD L'EXHIBITION D'UNE FUSÉE BOMBARDIÈRE À LONGUE PORTÉE, LE «MISSILE TONNERRE 23», UN DES RÉCENTS ENGINS ADOPTÉS PAR LE PENTAGONE.
MONSIEUR LE PRÉSIDENT, OÙ DÉSIREZ-VOUS QUE NOUS LAISSIONS TOMBER CETTE BOMBE? CHOISISSEZ UN ENDROIT DÉSERT, SITUÉ AU MOINS À 6.000 KILOMÈTRES DU POINT DE LANCEMENT.
EH BIEN, NOUS AVONS DANS L'AUTRE HÉMISPHÈRE UNE GRANDE VILLE RAVAGÉE PAR UN CYCLONE: ELLE A ÉTÉ ÉVACUÉE, ET IL FAUT LA RECONSTRUIRE ENTIÈREMENT.
PARFAIT! CELA VOUS ÉVITERA LA PEINE DE FAIRE DÉBLAYER LES RUINES!
HUIT JOURS PLUS TARD, LA FUSÉE «TONNERRE 23», DE QUARANTE MÈTRES DE HAUT, SE DRESSAIT DANS SA TOUR DE MONTAGE.
LES COORDONNÉES DE LA TRAJECTOIRE VIENNENT D'ÊTRE DÉTERMINÉES PAR L'AUTOMATE CALCULATEUR... LÀ-HAUT, MES HOMMES SONT EN TRAIN DE RÉGLER LES COMMANDES DE L'ENGIN.
TEXAS, C'EST FIGNOLÉ COMME MÉCANIQUE!
OUI, MON VIEUX SPADE, ET SI CE PRUNEAU NE TOMBE PAS EN PLEIN SUR L'OBJECTIF, JE VEUX BIEN ÊTRE CHANGÉ EN SOUPIÈRE!
LA TOUR DE MONTAGE EST ENLEVÉE... FAITES MUGIR LES SIRÈNES, ET ÉVACUER L'AIRE DE LANCEMENT!
21

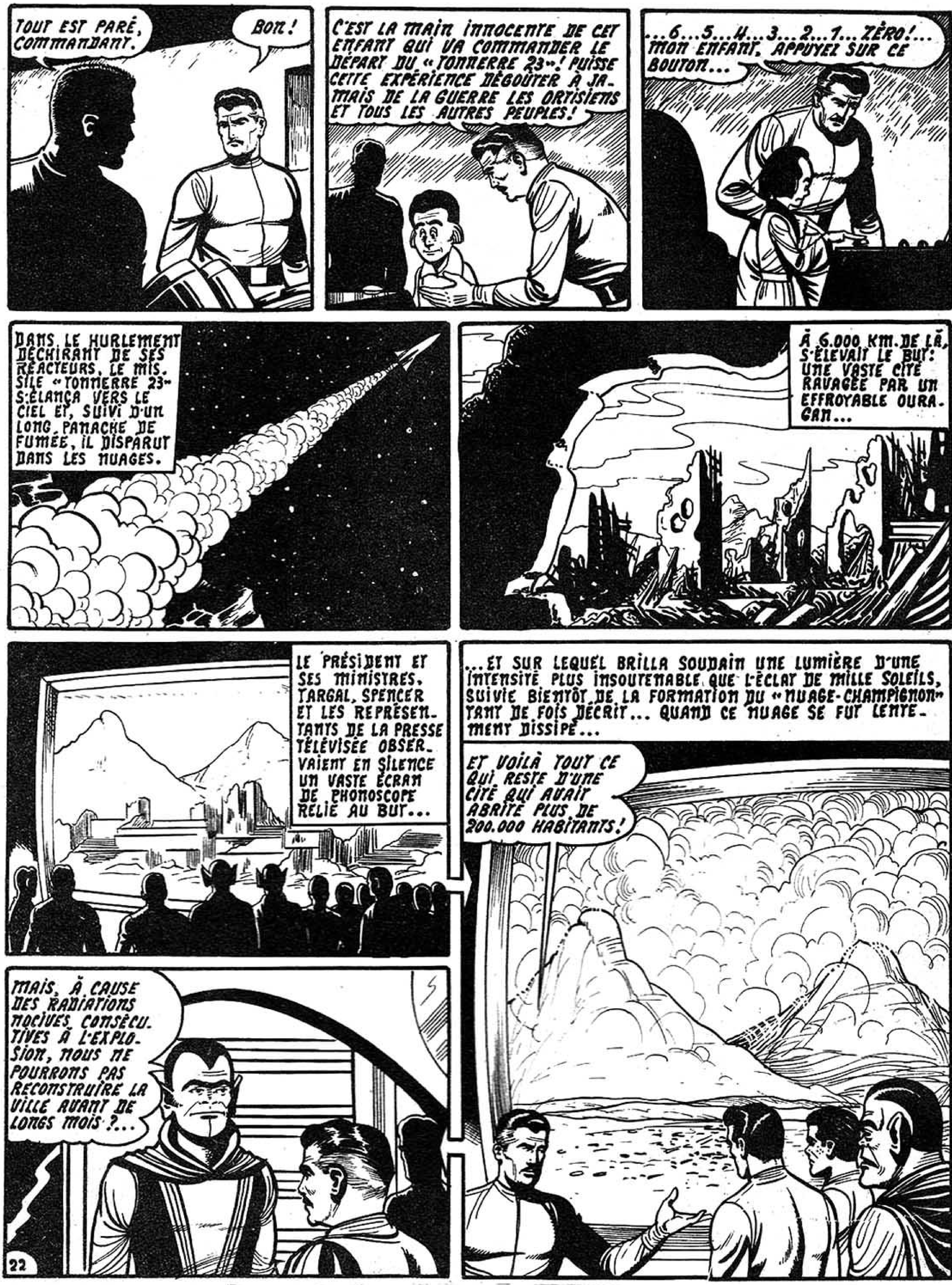
TOUT EST PARÉ, COMMANDANT.
BON !
C'EST LA MAIN INNOCENTE DE CET ENFANT QUI VA COMMANDER LE DÉPART DU « TONNERRE 23 » ! PUISSE CETTE EXPÉRIENCE DÉGOÛTER À JAMAIS DE LA GUERRE LES ORTISIENS ET TOUS LES AUTRES PEUPLES !
...6...5...4...3...2...1...ZÉRO !... MON ENFANT, APPUYEZ SUR CE BOUTON...
DANS LE HURLEMENT DÉCHIRANT DE SES RÉACTEURS, LE MISSILE « TONNERRE 23 » S'ÉLANÇA VERS LE CIEL ET, SUIVI D'UN LONG PANACHE DE FUMÉE, IL DISPARUT DANS LES NUAGES.
À 6.000 KM. DE LÀ, S'ÉLEVAIT LE BUT : UNE VASTE CITÉ RAVAGÉE PAR UN EFFROYABLE OURAGAN...
LE PRÉSIDENT ET SES MINISTRES, TARGAL, SPENCER ET LES REPRÉSENTANTS DE LA PRESSE TÉLÉVISÉE OBSERVAIENT EN SILENCE UN VASTE ÉCRAN DE PHONOSCOPE RELIÉ AU BUT...
...ET SUR LEQUEL BRILLA SOUDAIN UNE LUMIÈRE D'UNE INTENSITÉ PLUS INSOUTENABLE QUE L'ÉCLAT DE MILLE SOLEILS, SUIVIE BIENTÔT DE LA FORMATION DU « NUAGE-CHAMPIGNON » TANT DE FOIS DÉCRIT... QUAND CE NUAGE SE FUT LENTEMENT DISSIPÉ...
ET VOILÀ TOUT CE QUI RESTE D'UNE CITÉ QUI AVAIT ABRITÉ PLUS DE 200.000 HABITANTS !
MAIS, À CAUSE DES RADIATIONS NOCIVES CONSÉCUTIVES À L'EXPLOSION, NOUS NE POURRONS PAS RECONSTRUIRE LA VILLE AVANT DE LONGS MOIS ?...

SI! NOUS AVONS MIS AU POINT UN PROCÉDÉ POUR SUPPRIMER CES INCONVÉNIENTS: UN AVION SANS PILOTE SURVOLANT LA ZONE DANGEREUSE...
... SÈMERA DANS LES NUAGES DE LA «NEIGE CARBONIQUE» D'UNE COMPOSITION SPÉCIALE, PROVOQUANT DES PLUIES DILUVIENNES...
QUI RÉPANDRONT SUR LA RÉGION INFECTÉE UN LIQUIDE NEUTRALISANT TOUTES RADIATIONS MORTELLES.
FANTASTIQUE ET MERVEILLEUX!... SERAIT-CE ABUSER QUE DE VOUS DEMANDER DE RÉALISER ENCORE UNE OU DEUX AUTRES EXPÉRIENCES ANALOGUES?...
IL S'AGIRAIT DE DÉTRUIRE CES PITONS ROCHEUX QUI ÉTRANGLENT LE COURS DU FLEUVE ET L'EMPÊCHENT DE SERVIR À LA NAVIGATION.
J'OBTIENDRAI DE MON GOUVERNEMENT QU'IL FASSE ENCORE CELA POUR VOUS, EN SACRIFIANT UNE OU DEUX BOMBES ATOMIQUES.
ET APRÈS DEUX NOUVELLES EXPLOSIONS SUIVIES DE DEUX «NUAGES-CHAMPIGNONS»...
... LES FALAISES ROCHEUSES FURENT SOUFFLÉES ET LE FLEUVE ÉLARGI N'AVAIT PLUS BESOIN QUE DE TRAVAUX DE DRAGAGE.
MAIS LE PRÉSIDENT ÉTAIT INSATIABLE!
TÂCHONS D'OBTENIR DE CES TERRIENS QU'ILS MODIFIENT LE RELIEF DE NOTRE PLANÈTE! DÉTOURNER LES FLEUVES, CREUSER DES PORTS... CELA NE NÉCESSITERAIT QUE QUELQUES BOMBES!
OUI, M'SIEUR... MAIS CHACUN DE CES PETITS PÉTARDS COÛTE 500 MILLIONS DE DOLLARS ET, AU COURS DU CHANGE, ÇA REPRÉSENTE QUAND MÊME QUELQUE CHOSE! SI VOUS VOULEZ PAYER LA NOTE?...
23

J'AI EU TORT DE ME MÊLER DE CE QUI NE ME REGARDAIT PAS.... MAIS JE N'AI PU M'EMPÊCHER DE DIRE SON FAIT A CET IMPUDENT!
VOUS AVEZ BIEN FAIT, TEXAS, CAR IL N'OSERA PLUS RIEN ME DEMANDER!...
PENDANT CE TEMPS, RODAX DANS UNE PRISON CONFORTABLE...
VOTRE PETIT DÉJEÛNER, MON GÉNÉRAL.
TIENS?... UNE LETTRE DANS CE PETIT PAIN!...
"DES AMIS PRÉPARENT VOTRE ÉVASION: CE SOIR, ILS VONT SUBSTITUER À VOTRE BOISSON HABITUELLE UN VIN CONTENANT UN NARCOTIQUE... OFFREZ-EN À VOTRE GEÔLIER, ENDOSSEZ SES HABITS... ET FUYEZ!"
À L'HEURE DU DÎNER...
CE VIN SENT JOLIMENT BON! BOIS-EN UN VERRE À MA SANTÉ!...
MON GÉNÉRAL... JE N'EN AI PAS LE DROIT!
BAH! QUI LE SAURA?... BOIS DONC!
HEIN?... FAMEUX, CE NECTAR!
MAIS SOPORIFIQUE FOUDROYANT!... IL RONFLE DÉJÀ COMME UN ORGUE! HÂTONS-NOUS DONC DE REVÊTIR SON UNIFORME!
HEUREUSEMENT, CE GARDIEN EST À PEU PRÈS DE MA TAILLE, ET SON CACHE-NEZ DISSIMULERA LE BAS DE MON VISAGE!
N'OUBLIONS PAS SON TROUSSEAU DE CLEFS!

POURVU QUE TOUT SE PASSE BIEN!
AH! VOICI LA SORTIE!
BONSOIR, PÈRE TARKOUS, À DEMAIN...
BONSOIR!
ENFIN! C'EST VOUS, MON GÉNÉRAL! NOTRE RUSE A DONC RÉUSSI!... MONTEZ VITE!
COMMENT? TOI, VALBOR!
OUI... COMME TU VOIS! NOTRE PARTI VEUT CHASSER CELUI DE MARFANG VENDU AUX TERRIENS, ET NOUS T'AVONS CHOISI POUR CHEF! UN COUP D'ÉTAT DOIT AVOIR LIEU CETTE NUIT MÊME
NOUS NOUS ASSURERONS D'ABORD DES TERRIENS QUI NOUS SERVIRONT D'OTAGES, LEUR CHEF SPENCER ET SES DEUX ADJOINTS... PUIS, LE TRAÎTRE TARGAL... ENSUITE...
MON CHER TARGAL, LES HOMMES VERTS POSSÈDENT LE RAYON ZKO... À CELA, NOUS NE POUVONS RIEN!
OR, CE SOIR-LÀ, NOS TROIS AMIS AVAIENT AVEC TARGAL UN ENTRETIEN SECRET.
MAIS VOUS AVEZ TROUVÉ UN ANTIDOTE, CE QU'ILS IGNORENT!... IL SERAIT BON QUE VOUS M'EN INDIQUIEZ LA COMPOSITION...
VOLONTIERS... D'AILLEURS, EN VOICI UN ÉCHANTILLON: GARDEZ-LE!
À CE MOMENT...
ILS SONT LÀ! LE PROJECTEUR VA LANCER LE RAYON SKO QUI, AU TRAVERS DE LA MURAILLE, LES ENDORMIRA: ILS SERONT ALORS INTELLECTUELLEMENT ANNIHILÉS ET SE RÉVEILLERONT EN PRISON! PROJETEZ LE RAYON!...
ET, DE L'AUTRE CÔTÉ DU MUR...

JE TIENS ENFIN EN MON POUVOIR LE TRAÎTRE TARGAL!... EMPAREZ-VOUS DES ARMES, ET TRANSPORTEZ CES HOMMES À LA FORTERESSE DE VARYOX.
EN BRAQUANT LE RAYON ZYNOTIPIQUE SUR LE PALAIS PRÉSIDENTIEL, NOUS AURONS RAISON DE SES OCCUPANTS... QUAND LA TERRE L'APPRENDRA, NOUS AURONS CONQUIS LE POUVOIR, ET SI ELLE VEUT LA GUERRE... ELLE L'AURA!
TARGAL ET LES TROIS TERRIENS DORMIRENT D'UNE SEULE TRAITE DURANT CINQ JOURS...
À QUOI VA-T-ON JOUER ?
... À PIGEON VOLE!
À CHAT PERCHÉ!
... À SAUTE-MOUTON!
QUAND ILS S'ÉVEILLÈRENT, LEUR MENTALITÉ MODIFIÉE ÉTAIT DEVENUE SEMBLABLE À CELLE DE JEUNES ENFANTS.
TIENS ? UNE BOUTEILLE! JUSTEMENT, J'AI TRÈS SOIF.
SOUDAIN, SPENCER RETROUVA DANS SA POCHE LA BOUTEILLE D'ANTIDOTE CONTRE LES EFFETS DU SKO, QUE LUI AVAIT DONNÉE TARGAL...
OH! C'EST JOLIMENT BON!
ALORS. J'EN VEUX!
MOI AUSSI!
QUE S'EST-IL PASSÉ ?
PARBLEU! NOUS AVONS ÉTÉ SOUS L'INFLUENCE DU RAYON ZKO ET, APRÈS AVOIR BU L'ANTIDOTE, NOUS RETROUVONS NOTRE ÉQUILIBRE NORMAL!
ATTENTION! UNE CLÉ TOURNE DANS LA SERRURE... C'EST QUELQUE VISITEUR, REPRENONS UNE ATTITUDE DE CIRCONSTANCE!
TOUT COMME NOS EX-GOUVERNANTS, CEUX-CI NE SONT PAS PRÈS DE RETROUVER LEUR BON SENS!
LES RADIOS TERRIENNES TRADUISENT UNE CERTAINE INQUIÉTUDE... QUAND LA TERRE SAURA TOUTE LA VÉRITÉ, CE SERA LA GUERRE... ET TOUTES NOS AMBITIONS POURRONT ÊTRE ALORS RÉALISÉES!

OH!... LES BANDITS!
C'EST EUX QUI NOUS ONT FAIT ENLEVER!
ET NOUS N'AVONS PLUS D'ARMES!... COMMENT SORTIR D'ICI ?...
ATTENDEZ... JE ME MÉFIAIS DES HOMMES VERTS ET LÀ, DANS UNE SEMELLE À DOUBLE FOND, J'AI CACHÉ UN PISTOLET DÉSINTÉGRANT!
LE VOICI! AVEC CELA, DÈS CE SOIR, NOUS PRENDRONS LA CLÉ DES CHAMPS!
MON PISTOLET A FAIT DANS LE MUR UN TROU SUFFISANT POUR NOUS LIVRER PASSAGE...
DANS LA NUIT...
... ET NOUS ALLONS RECOMMENCER L'OPÉRATION SUR LES AUTRES CLOISONS.
COURONS AU PALAIS PRÉSIDENTIEL... À CE QUE DISAIT RODAX, LES OCCUPANTS ONT ÉTÉ SOUMIS, EUX AUSSI, AU DANGEREUX RAYON!
NOUS POUVONS COMPTER SUR LA FIDÉLITÉ DES TROUPES BLEUES, AMIES DES TERRIENS; ELLES SONT HOSTILES À RODAX ET À SON PARTI BELLICISTE.
DÈS QUE LE PRÉSIDENT FUT REDEVENU CONSCIENT...
ET, ARRIVÉS LÀ...
LE CONSEIL DES MINISTRES TOUT ENTIER EST SOUS L'EFFET DU Z.K.O... LES REBELLES N'ONT MÊME PAS JUGÉ NÉCESSAIRE DE LES CONDUIRE EN PRISON!...
LE TEMPS D'ALLER PRENDRE CHEZ MOI UN FLACON D'ANTIDOTE, ET JE REVIENS POUR LEUR FAIRE RECOUVRER LA RAISON!

JE VAIS ME METTRE À LEUR TÊTE ET ATTAQUER PAR SURPRISE LE DÉPÔT DE PROJECTION DES RAYONS ZYGOTOPIQUES, DONT LA POSSESSION ME RENDRAIT LE POUVOIR.
JE VOUS ACCOMPAGNE.
MES SECONDS ET MOI AUSSI!
J'AI UN COMPTE PERSONNEL À RÉGLER AVEC CE RODAX!...
AVEC ÇA... À NOUS DEUX, RODAX!
LES TERRIENS RÉCUPÉRÈRENT LEURS ARMES, PISTOLETS PARALYSANTS ET « DÉSINTEKGUNS », QUE LES CONSPIRATEURS N'AVAIENT PAS DÉCOUVERTES...
VOILÀ DÉJÀ UN CORPS DE GARDE PÉTRIFIÉ EN UN CLIN D'ŒIL PAR LE GAZ PARALYSANT!
ET ILS SE LANCÈRENT IMMÉDIATEMENT À L'ASSAUT DES CASERNES OCCUPÉES PAR LES REBELLES.
MAIS LE DÉPÔT DES PROJECTEURS FUT DÉFENDU PIED À PIED... UNE FOIS LEURS MUNITIONS PARALYSANTES ÉPUISÉES, NOS HÉROS FIRENT ARME DE TOUT, NE VOULANT PAS SE SERVIR DU TERRIBLE « DÉSINTEKGUN »!
ENFIN, NOUS POUVONS NOUS VENGER SUR CE MATÉRIEL PAR LEQUEL NOUS RISQUIONS D'ÊTRE AFFLIGÉS PRÉMATURÉMENT DE GÂTISME!...
C'EST TEXAS QUI PÉNÉTRA LE PREMIER DANS LE BASTION OÙ ÉTAIENT ENTREPOSÉS LES FAMEUX PROJECTEURS.
MALHEUREUX! NE DÉTRUISEZ PAS TOUT! SANS CES RAYONS ZYGOTOPIQUES, COMMENT POURRIONS-NOUS VENIR À BOUT DE LA COALITION DES CUROLINGIENS ?...
C'EST MA FOI VRAI!...
RODAX, JE VOUS DONNE CINQ MINUTES POUR VOUS LIVRER! APRÈS QUOI... RAYON ZKO!
LES REBELLES CERNÉS FURENT SOMMÉS DE SE RENDRE
VALBOR, NOUS AVONS PERDU LA PARTIE... IL FAUT FUIR! UN AVION MAGNÉTIQUE EST TOUT PRÊT...
MAIS... IL NE PEUT EMMENER QU'UN PASSAGER ?...

OUI: MOI!
NON: MOI!
C'EST CE QUE NOUS ALLONS VOIR!
LA VOIE EST LIBRE ... FUYONS!
À MOI L'ESPACE... ET LA LIBERTÉ!
JE N'AI PLUS QU'À ME RENDRE À MARFANG! MAIS JE PUIS ENCORE INQUIÉTER LES VAINQUEURS!
MAIS, QUELQUES MINUTES PLUS TARD...
NE TRIOMPHEZ PAS SI VITE! RODAX, CHEF DE NOTRE CONSPIRATION, VIENT DE S'ENFUIR PAR LES AIRS... NUL NE SAIT DANS QUELLE DIRECTION!
DIABLE! TANT QUE NOUS NE TIENDRONS PAS RODAX, NOTRE VICTOIRE NE SERA PAS COMPLÈTE!
... OÙ LE CHERCHER? COMMENT LE RETROUVER... S'EN EMPARER?
FAISONS-LE POURSUIVRE PAR UN «MISSILE AVEC ROBOT CHERCHEUR», DERNIÈRE NOUVEAUTÉ POUR RETROUVER LES CRIMINELS DE GUERRE... CE SERA ENCORE UNE PREUVE DE LA SUPÉRIORITÉ DES ARMEMENTS TERRIENS!
TEXAS, PLACEZ DANS LE CERVEAU ÉLECTRONIQUE DE L'AUTOMATE LE SIGNALEMENT PSYCHO-HUMORAL DU FUYARD... ET LANCEZ LA FUSÉE! ELLE RETROUVERA NOTRE HOMME TRÈS RAPIDEMENT!

MAINTENANT, INSÉREZ LE « ROBOT-CHERCHEUR » DANS SON LOGEMENT, ET REFERMEZ-EN BIEN LA PORTE.
ÉCARTONS-NOUS, MESSIEURS... TEXAS, DONNEZ L'ENVOL À LA FUSÉE !
AU REVOIR, « BILLE D'ALU »... ET TÂCHE DE FAIRE TON BOULOT BIEN CONSCIENCIEUSEMENT, VIEUX FRÈRE !
JAMAIS ON NE RETROUVERA MA TRACE ! MES ENNEMIS NE ME REJOINDRONT PAS... JE SUIS SAUVÉ !
QUAND LA FUSÉE CHERCHEUSE PRIT SON VOL, RODAX VOGUAIT EN PLEIN CIEL DEPUIS SIX HEURES DÉJÀ.
LORSQUE...
MAIS J'ENTENDS LE SIFFLEMENT CARACTÉRISTIQUE D'UNE FUSÉE À RÉACTION. DERNIER MODÈLE !...
SERAIS-JE POURSUIVI ? ALLONS, JE DEVIENS FOU, C'EST IMPOSSIBLE ! ET POURTANT... ?
COMME UNE FUSÉE NE PEUT S'ARRÊTER NET, LE MEILLEUR MOYEN D'EMBARRASSER SON PILOTE, C'EST DE SAUTER EN PARACHUTE !
MON POURSUIVANT M'A IMITÉ !!!
SON PARACHUTE S'EST DÉPLOYÉ...
HEUREUSEMENT QUE J'AI UNE BONNE AVANCE ! DANS CETTE RÉGION TOURMENTÉE, IL ME SERA FACILE DE TROUVER UNE CACHETTE...

DANS CE TERRAIN PIERREUX, MON PASSAGE N'A LAISSÉ AUCUNE TRACE VISIBLE, ET DANS CE CHAOS DE ROCHERS, NUL NE POURRA JAMAIS ME DÉNICHER!
FANTASTIQUE!... MON POURSUIVANT, C'EST UN ROBOT!
JE TIRE SUR LUI, ET VAIS L'ANÉANTIR!...
GÉNÉRAL ROBAX, JE VOUS PRÉVIENS QUE MON BLINDAGE DÉFIE TOUTES ARMES À FEU, Y COMPRIS LE «DÉSINTECKGUN»!
JE PUIS ATTEINDRE UNE GRANDE VITESSE, ET LE FATIGUER!...
IL DOIT PESER ÉNORMÉMENT LOURD. ...JAMAIS IL NE POURRA GRAVIR CETTE PAROI! IL FAUT L'ESCALADER, FÛT-CE AU PÉRIL DE MA VIE!
CETTE DAMNÉE MACHINE GRIMPE CEPENDANT, EN DÉPIT DE TOUTES LES LOIS DE LA PESANTEUR! MAIS CE ROC VA L'ÉCRASER!
VICTOIRE! LE MAUDIT AUTOMATE A SÛREMENT ÉTÉ RÉDUIT EN MIETTES!...
MALÉDICTION! IL EST INTACT ET REPREND SA POURSUITE!
METTONS LE FEU À CES HERBES SÈCHES, L'INCENDIE DE LA BROUSSE LE DÉTRUIRA PEUT-ÊTRE... DE PLUS, JE VAIS METTRE ENTRE LUI ET MOI L'OBSTACLE DE LA RIVIÈRE, QU'IL NE POURRA FRANCHIR!
JE NE CRAINS NI L'EAU NI LE FEU... JE NAGE LE CRAWL ET, MOI, JE NE REDOUTE PAS LA FATIGUE!

J'AI ÉTÉ CHAMPION DE COURSE À PIED, IL S'AGIT DE SURPASSER TOUTES MES PERFORMANCES... C'EST UNE QUESTION DE VIE OU DE MORT!
DEUX HEURES QUE JE M'EXTÉNUE EN VAIN... MON DESTIN EST FIXÉ ET RIEN NE ME PERMETTRA D'ÉCHAPPER À CET INFATIGABLE ROBOT!
JE N'EN PUIS PLUS! À QUOI BON PROLONGER CETTE LUTTE INÉGALE ?... JE SUIS PERDU À L'AVANCE!
ENFIN, JE VOUS TIENS ET VAIS POUVOIR VOUS LIVRER À LA JUSTICE! MAIS QUE DE TEMPS NOUS AVONS PERDU INUTILEMENT!...
MAINTENANT, J'EMBRAYE MON HÉLI-ROTOR...
MISÉRICORDE! IL S'ENVOLE!...
... OÙ ALLONS-NOUS ?
VERS MES MAÎTRES TERRIENS: NULLE PUISSANCE AU MONDE NE SAURAIT ME DÉTOURNER DE MON CHEMIN!
CROYEZ-VOUS VRAIMENT QUE VOTRE ROBOT-CHERCHEUR PUISSE RETROUVER RODAX ET LE RAMENER ICI ?
MAIS J'EN SUIS SÛR! D'AILLEURS... LES VOILÀ!
ET, QUELQUES HEURES PLUS TARD...
J'AVAIS ORDRE DE LIVRER MON PRISONNIER AU COMMANDANT SPENCER OU À SES SECONDS... LE VOICI!
BRAVO, BILLE D'ALU TU AS BIEN TRAVAILLÉ!
ENFIN, RODAX, TE VOILÀ HORS D'ÉTAT DE NUIRE... ET NOUS N'ALLONS PAS NOUS BATTRE POUR TE FAIRE METTRE EN LIBERTÉ ET TE RENDRE TA PLACE!

TU ME BRAVES, TARGAL, PARCE QUE TU ES VAINQUEUR... MAIS TÔT OU TARD, LA VOLONTÉ DU PEUPLE TE REJETTERA DANS L'OMBRE!
CETTE LOINTAINE PERSPECTIVE NE M'INQUIÈTE GUÈRE, RODAX! TA PRÉDICTION SE RÉALISERA PEUT-ÊTRE... MAIS TU N'ES PAS INFAILLIBLE!
CHEZ NOUS SUR TERRE, CE GENRE DE QUERELLES POUR LA CONQUÊTE DE L'AUTORITÉ A CESSÉ VOICI DÉJÀ DES SIÈCLES...
CAR LES TERRIENS ONT COMPRIS DEPUIS LONGTEMPS QUE LES LUTTES POUR LA POSSESSION DU POUVOIR FAVORISAIENT TOUJOURS LES INTÉRÊTS PARTICULIERS, AU DÉTRIMENT DU BIEN-ÊTRE GÉNÉRAL!
MAIS ALORS... COMMENT ÊTES-VOUS ARRIVÉS À SUPPRIMER LES RIVALITÉS ENTRE CANDIDATS À L'AUTORITÉ?
EN DÉTERMINANT LEUR MÉRITE SELON LEURS APTITUDES À CRÉER DES CONDITIONS DE BONHEUR ET DE SÉCURITÉ MATÉRIELLE QUI SOIENT ACCESSIBLES À TOUS.
ET, EN DÉFINITIVE, QUELS ONT ÉTÉ LES VAINQUEURS?
LE PLUS SOUVENT, CE FURENT DES GENS PAISIBLES, TELS LES ZINOPANTES, PLUTÔT QUE DES EXALTÉS COMME LES CUROLINGIENS!
UN SEUL CHÂTIMENT FUT INFLIGÉ À RODAX... L'EX-GÉNÉRAL SE VIT HÉLAS CONDAMNÉ À ÊTRE SOUMIS AUX RAYONS ZKO À PERPÉTUITÉ!
3 ÈME PIÈCE... FEU! LA VICTOIRE EST À NOUS!
C'EST TRISTE DE LE VOIR RETOMBER EN ENFANCE, ...MAIS QUOI? IL VOULAIT ABSOLUMENT JOUER À LA GUERRE: EH BIEN... IL EST SERVI!

MES AMIS, NOTRE TÂCHE ICI EST TERMINÉE! NOUS AVONS ENFIN NOTRE PERMISSION QUI, EN RAISON DE NOS «ACTIONS D'ÉCLAT» (CORBETT DIXIT!) SERA PROLONGÉE D'UN MOIS!
CHIC!... ON NE L'A PAS VOLÉ!
TARGAL, VOUS SEREZ LE MEILLEUR ARTISAN DE NOTRE ENTENTE AVEC LES ORTISIENS!
DÉSORMAIS CONVAINCU DE LA NÉCESSITÉ D'UNE ALLIANCE AVEC LA TERRE, MARFANG REMANIE SON GOUVERNEMENT. TARGAL DEVIENT PRÉSIDENT DU CONSEIL.
PARTEZ SANS CRAINTE! VOUS POUVEZ INSTALLER UNE BASE TERRIENNE SUR ORTIS QUI, GRÂCE À VOUS, FERA DÉSORMAIS PARTIE DE L'UNION INTERSIDÉRALE DES PLANÈTES UNIES, ET JOUIRA EN PAIX DES BIENFAITS DU PROGRÈS ET DE LA LIBERTÉ!
LES CHEFS DU NOUVEAU GOUVERNEMENT, TARGAL EN TÊTE, ASSISTAIENT AU DÉPART DE «SPACE GIRL», POUR ACCLAMER LES TERRIENS.
VIVENT LES TERRIENS, NOS LIBÉRATEURS!... VIVE LA PAIX!
ET QUAND LA FUSÉE S'ÉLEVA DANS L'ESPACE...
DE NOTRE TRIOMPHE, LES UNS SONT BLEUS... LES AUTRES RESTENT VERTS! QU'ILS SE DÉBROUILLENT ENTRE EUX! ADIEU, ORTISIENS... JE NE SUIS PAS FÂCHÉ DE N'ÊTRE PLUS MÊLÉ À VOS HISTOIRES!
PLUS QUE 97 AU JUS... ET NOUS REVERRONS LA STATUE DE LA LIBERTÉ!
LE TRAJET ORTIS-TERRE, (125 JOURS DE VOYAGE) PARUT BIEN LONG À NOS PERMISSIONNAIRES: TEL UN BLEU À LA CASERNE, TEXAS BARRAIT CHAQUE MATIN UN CHIFFRE SUR SON CALENDRIER!
LA VOICI ENFIN... CETTE TERRE DONT ON MÉDIT SOUVENT, MAIS QU'ON EST QUAND MÊME BIEN CONTENT DE RETROUVER! OH! JE VOIS LES U.S.A. HIP HIP... HURRAH!
ON VA, DE NOUVEAU, MENER LA BONNE VIE, REVOIR LES PARENTS, LES AMIS, ALLER VISITER LE DIORAMA DES PLANÈTES, S'EMBOUTIR DANS LES AVENUES DE BROADWAY... OH! BIENHEUREUSE «PERM'» TANT ATTENDUE!
OUI, TEXAS... ET NOUS EN PROFITERONS D'AUTANT MIEUX QUE NOUS L'AURONS BIEN MÉRITÉE! APRÈS QUOI, NOUS REPARTIRONS ENSEMBLE VERS DES MONDES LOINTAINS, POUR Y RETROUVER L'ÉTERNELLE AVENTURE!
FIN

" AVENTURES-FICTION "

Non, vous n'y aviez jamais pensé !
Songez donc que pendant des siècles on a bercé l'imagination des Jeunes avec une douzaine de contes..... et que le merveilleux s'y introduisait par l'entremise de la baguette des fées !.....

AVENTURES-FICTION vous procure des récits d'aventures d'un caractère absolument nouveau. Ce mois-ci, dans le No **2,** vous trouverez :

LA MENACE DE LA BOULE DE FEU.
JOUR " J " SUR LA PLANÈTE VULCAIN.
AFFECTATION POUR L'ÉTERNITÉ.
L'HOMME VOLCANIQUE.
FUSÉE D'AMATEUR.

Réclamez

" AVENTURES-FICTION " N° 2

5 récits complets INÉDITS par numéro...

SIDÉRAL

Aujourd'hui, des centaines de récits, tous différents, sont offerts aux jeunes imaginations.... le merveilleux s'en dégage par un effort de l'homme vers des solutions.... Mais, si nos solutions sont hasardées, quel avantage de se poser des questions !. . . .

Dans **SIDÉRAL** No **3** de ce mois-ci, vous trouverez :

BATEAU DE SAUVETAGE DANS L'ESPACE.
POLICIER PRIVÉ DE VÉNUS.
LES PRÉDICTIONS DE ROGER DAVIS.
A TRAVERS LA BARRIÈRE DE L'ESPACE.
LE GRAND BLUFF DE LA GUERRE DE L'ESPACE.

Pour donner satisfaction aux lecteurs qui nous demandent les numéros épuisés de **MÉTÉOR**, nous rééditons dans **" SPOUTNIK "** les récits des premières aventures du Dr SPENCER, de SPADE et de TEXAS.
Achetez ce mois-ci **" SPOUTNIK "** No **5.**

Si vous n'avez pu vous procurer les premiers numéros nous sommes à votre disposition pour vous les envoyer contre la somme de **35** Frs par exemplaire, jusqu'au No **4** inclus.

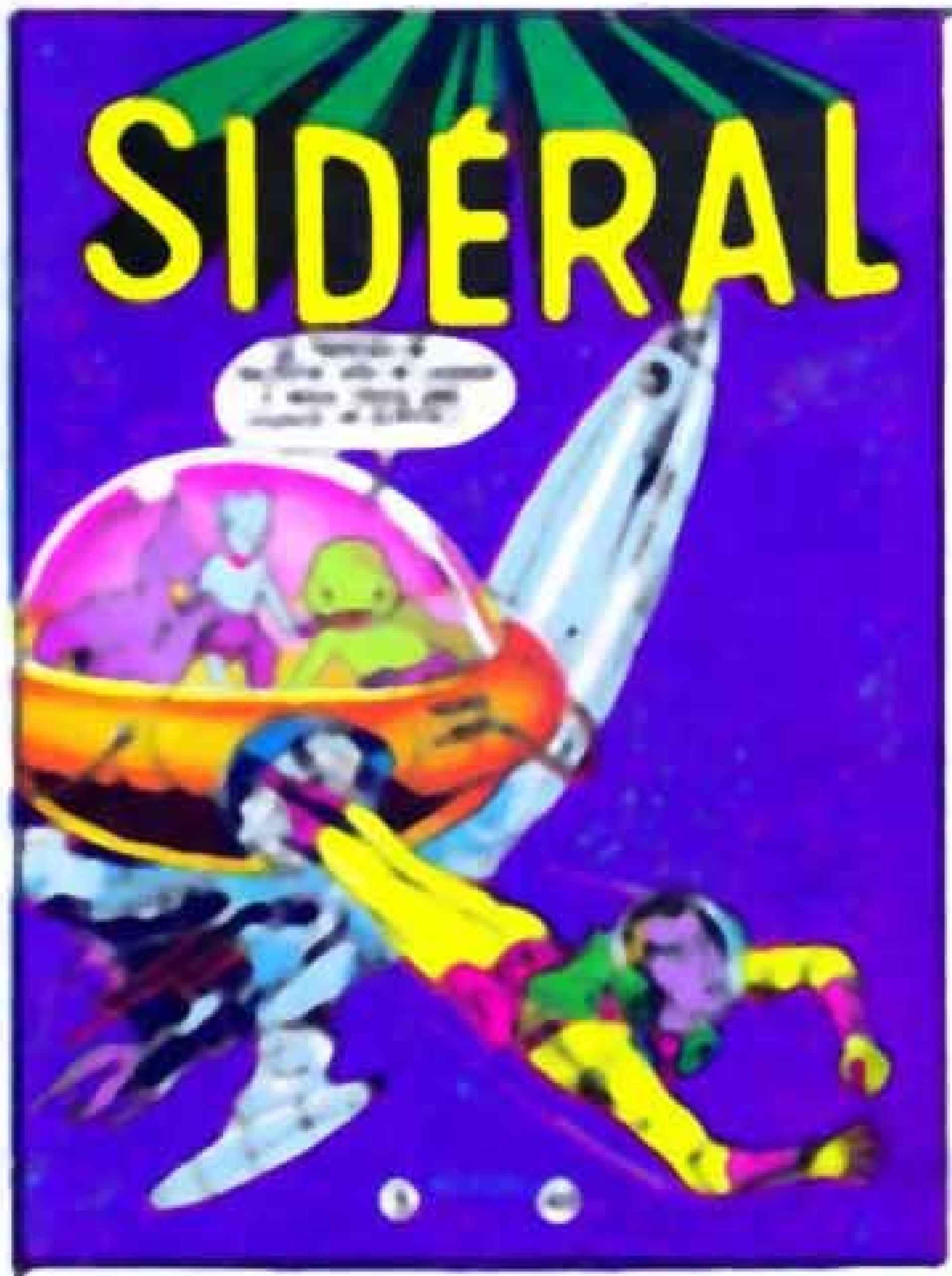

ARTIMA

vous offre

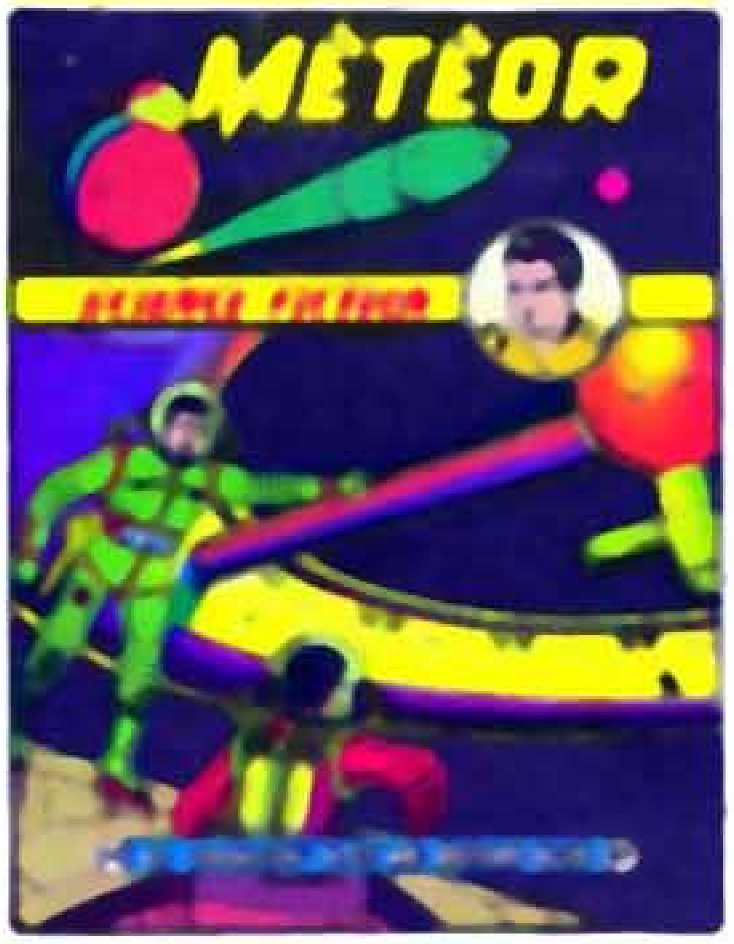

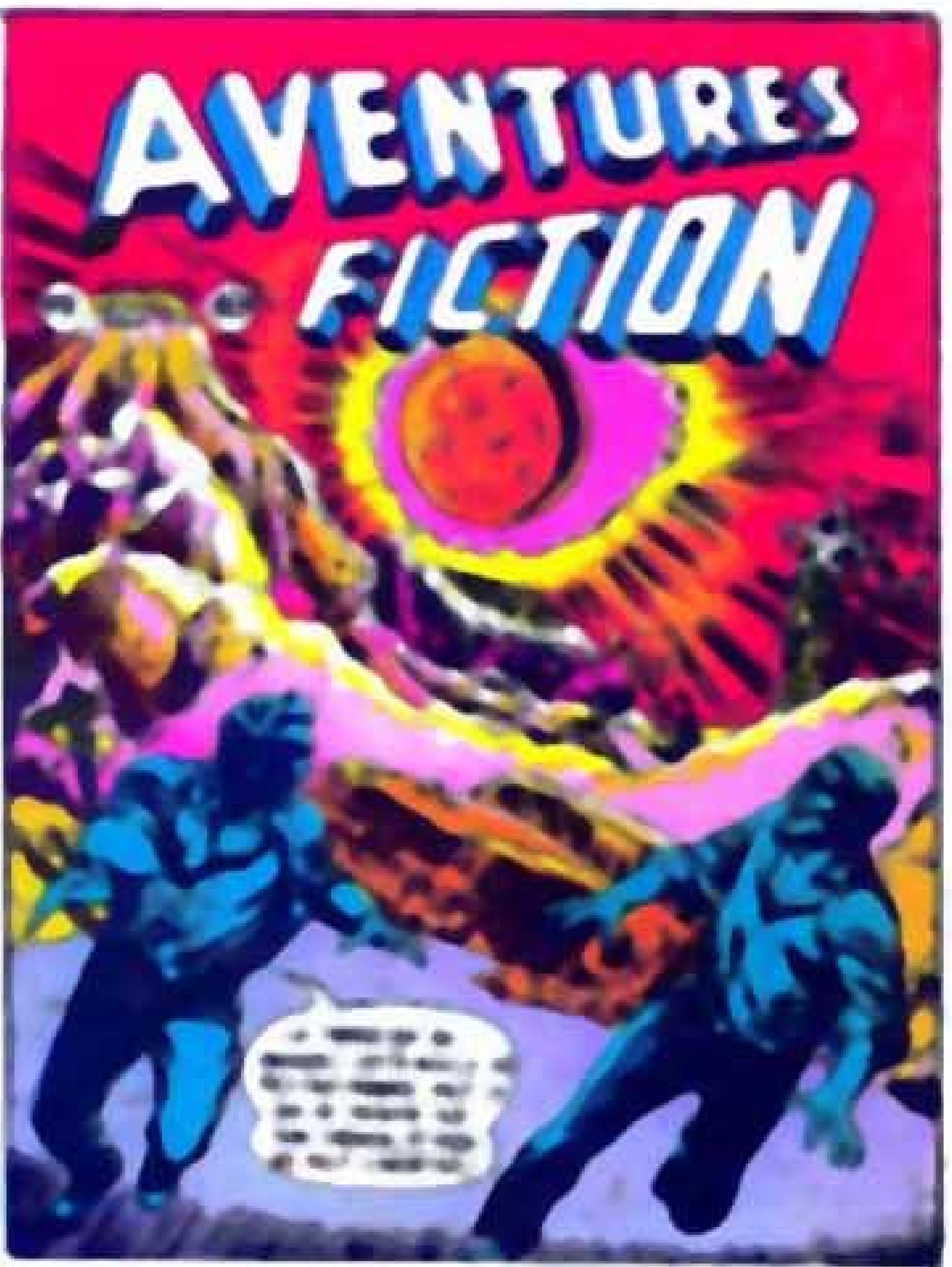

La SCIENCE-FICTION !

des sornettes !

Pardon !...

Croyez-vous que tous les utilisateurs de nos moyens modernes de transport ou d'information s'inquiètent d'en ignorer les secrets techniques. Ils recherchent une émotion...

un CHOIX UNIQUE

en

SCIENCE-FICTION

Nos arrière-petits-fils qui voyageront peut-être sur les fabuleux engins que nos héros utilisent...

Ne sauront pas tous, comment fonctionnent les nouveaux titans mécaniques, mais ils connaîtront l'émotion que nous vous offrons...

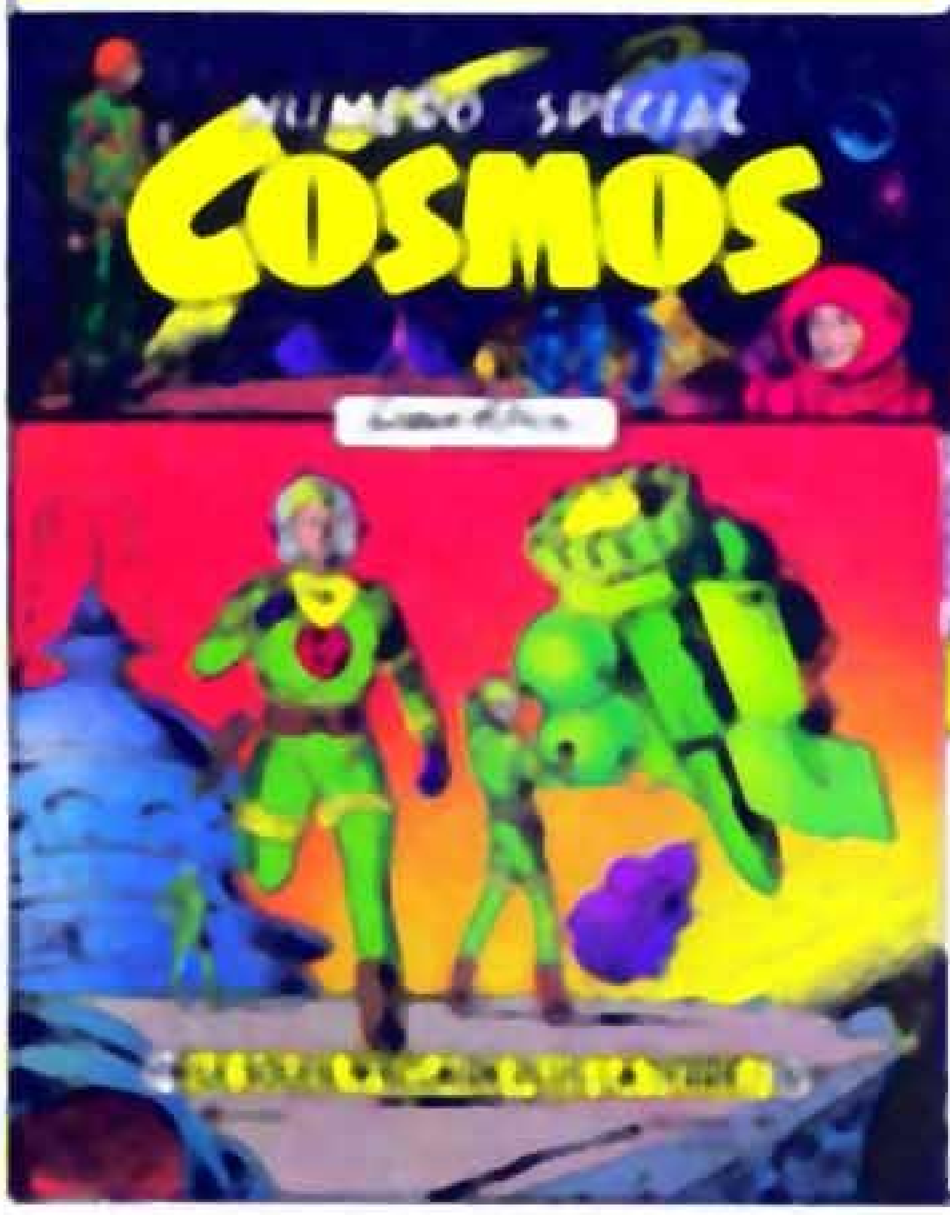

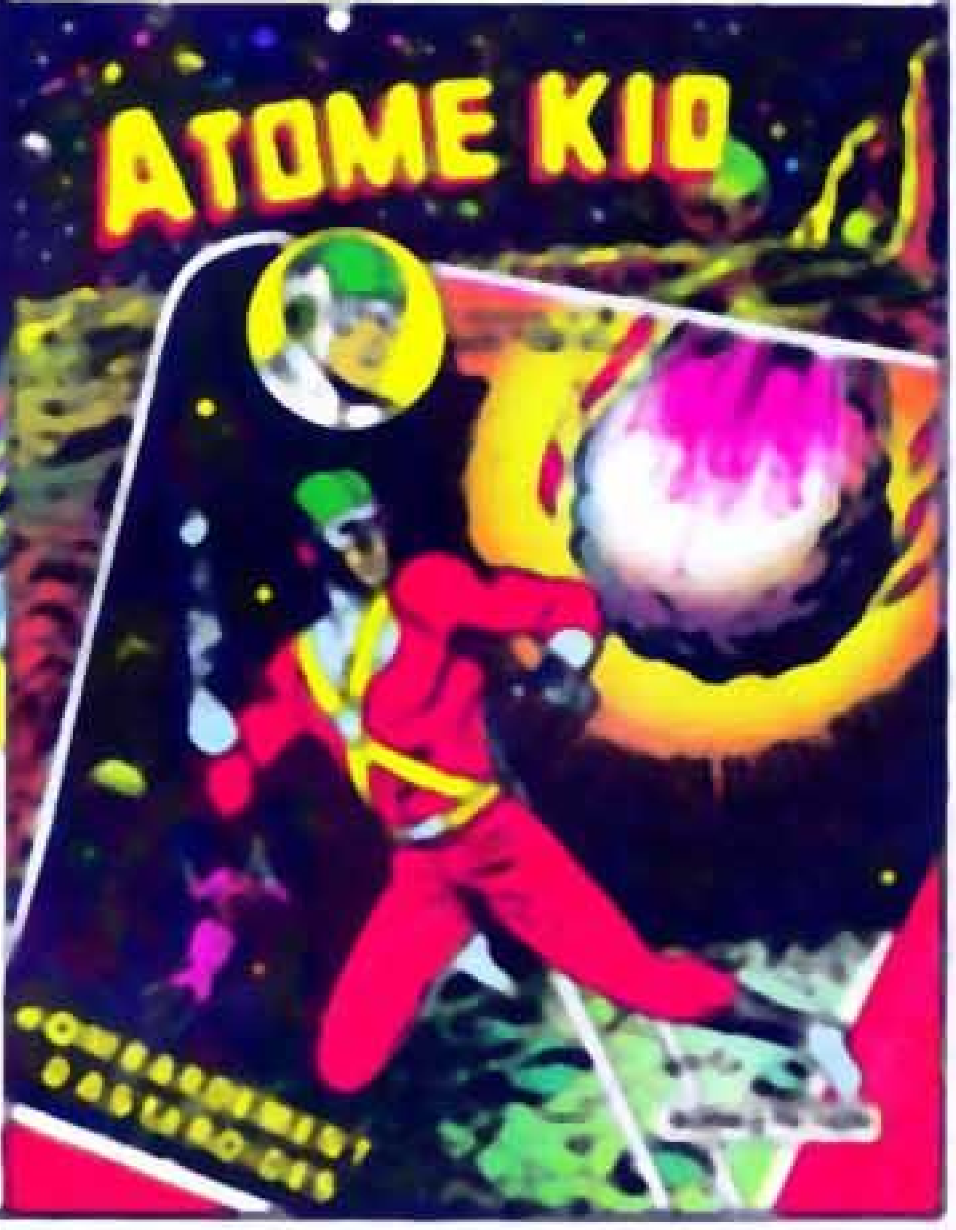

Comité de Direction

Éditions ARTIMA-TOURCOING

© ARTIMA 1958

IMPRIMÉ EN FRANCE